

Qué Hay En La Boleta

Legislativo

Escribe Leyes y Establece Presupuestos

Nacional



Congreso De Los EE. UU.

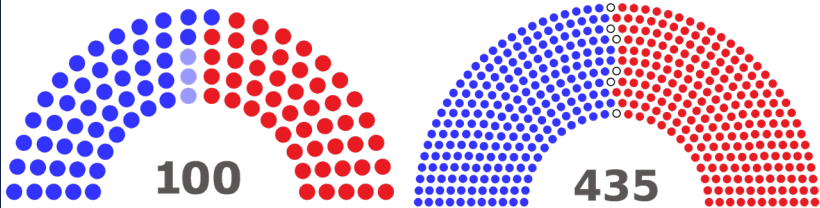

Senado De Los EE. UU. Cámara De Rep. De Los EE. UU.

Estado



Asamblea General De PA

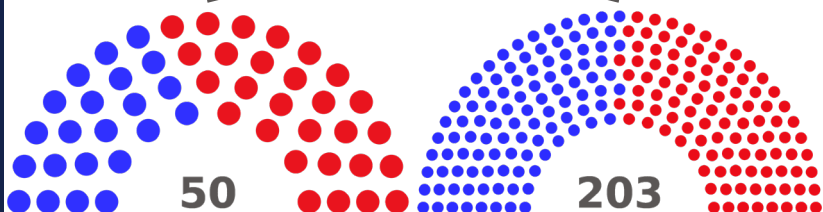

Senado Del Estado De PA Cámara De Rep. Del Estado De PA



Lisa Deeley



Comisionada de la Ciudad

Ejecutivo

Lleva a Cabo Las Leyes y Dirige Departamentos

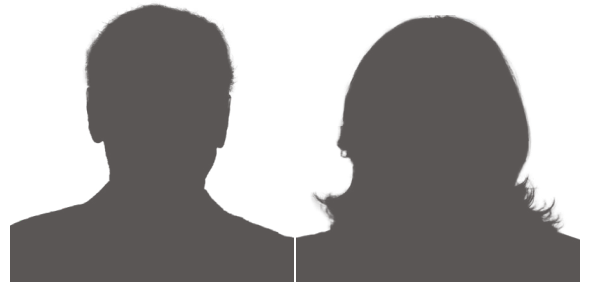

Presidente y Vicepresidente



Procurador General De PA



Auditor General De PA



Tesorero Estatal De PA

Vote.Phila.gov

VOTA TODA LA BOLETA

Presidente y Vicepresidente

El presidente y el vicepresidente corren como un equipo. El presidente es el líder del país. Toman decisiones importantes, como elegir personas para puestos federales y aprobar leyes promulgadas por el Congreso. Nombran personas para la Corte Suprema de los Estados Unidos. También dirigen el ejército. El vicepresidente ayuda al presidente y también dirige reuniones y rompe lazos en el Senado de los Estados Unidos. Si algo le pasa al presidente, el vicepresidente asume el cargo.

Senador De Los EE. UU.

El Senado es la cámara alta del Congreso. Cada estado elige dos senadores por períodos de seis años. Cada dos años se elige un tercio del Senado. Escriben y votan leyes. Las leyes deben aprobarse tanto en el Senado como en la Cámara de Representantes de los Estados Unidos para ser aprobadas por el Congreso. El Congreso declara la guerra. El Senado también aprueba los nombramientos y tratados del presidente y lleva a cabo juicios de funcionarios federales acusados por la Cámara.

Procurador General De PA

El abogado de Pensilvania y el jefe de las fuerzas del orden. Se ocupan de delitos y asuntos legales que involucran al estado. Esto significa que se aseguran de que se paguen los impuestos y las deudas y de que las empresas traten a las personas de manera justa. También eligen al fiscal especial de SEPTA y forman parte de la Junta de Indultos. Son elegidos por todos en el estado para un mandato de cuatro años.

Auditor General De PA

El organismo de control financiero de Pensilvania. Se aseguran de que el dinero estatal se gaste correctamente y de que el gobierno estatal esté bien administrado. Esto incluye a cualquier persona o empresa que reciba dinero del estado, así como a escuelas y licorerías. Son elegidos por todos en el estado para un mandato de cuatro años.

Tesorero Estatal De PA

Salvaguarda y administra el dinero del estado. Pagan las facturas del estado y se aseguran de que haya suficiente dinero para cubrir los costos. La propiedad no reclamada va a la Tesorería, quien la encuentra y la devuelve al propietario. Seleccionan qué bancos utilizará el Estado y el tipo de interés. Son elegidos por todos en el estado para un mandato de cuatro años.

Representante En El Congreso (Cámara De Representantes)

La Cámara de Representantes es la cámara baja del Congreso. Tiene más miembros elegidos de distritos más pequeños. Son elegidos para mandatos de dos años y responden mejor a los sentimientos de los votantes. Todas las cámaras se someten a elecciones cada dos años. Escriben y votan leyes. Las leyes deben aprobarse tanto en el Senado como en la Cámara de Representantes de los Estados Unidos para ser aprobadas por el Congreso. El Congreso declara la guerra. La cámara acusa a funcionarios federales. Todas las leyes para recaudar dinero deben comenzar en la Cámara de Representantes.

Senador Del Estado De PA

El Senado es la cámara alta de la Asamblea General de Pensilvania. Tiene menos miembros elegidos en distritos más grandes. Son elegidos por períodos de cuatro años. Cada dos años, la mitad del Senado de Pensilvania se somete a elecciones. Escriben y votan leyes. Las leyes deben aprobarse tanto en el Senado de Pensilvania como en la Cámara de Representantes de Pensilvania para ser aprobadas por la Asamblea General de Pensilvania. El Senado de Pensilvania también aprueba los nombramientos y tratados del gobernador y lleva a cabo juicios de funcionarios estatales acusados por la Cámara de Pensilvania.

Representante En La Asamblea General (Cámara Del Estado De PA)

Es la cámara baja de la Asamblea General de Pensilvania. Tiene más miembros elegidos de distritos más pequeños. Son elegidos para mandatos de dos años y responden mejor a los sentimientos de los votantes. Todas las Cámaras del Estado de Pensilvania se someten a las elecciones cada dos años. Las leyes deben aprobarse tanto en el Senado de Pensilvania como en la Cámara de Representantes de Pensilvania para ser aprobadas por la Asamblea General de Pensilvania. La cámara acusa a funcionarios estatales. Todas las leyes para recaudar dinero deben comenzar en la Cámara de Representantes.